

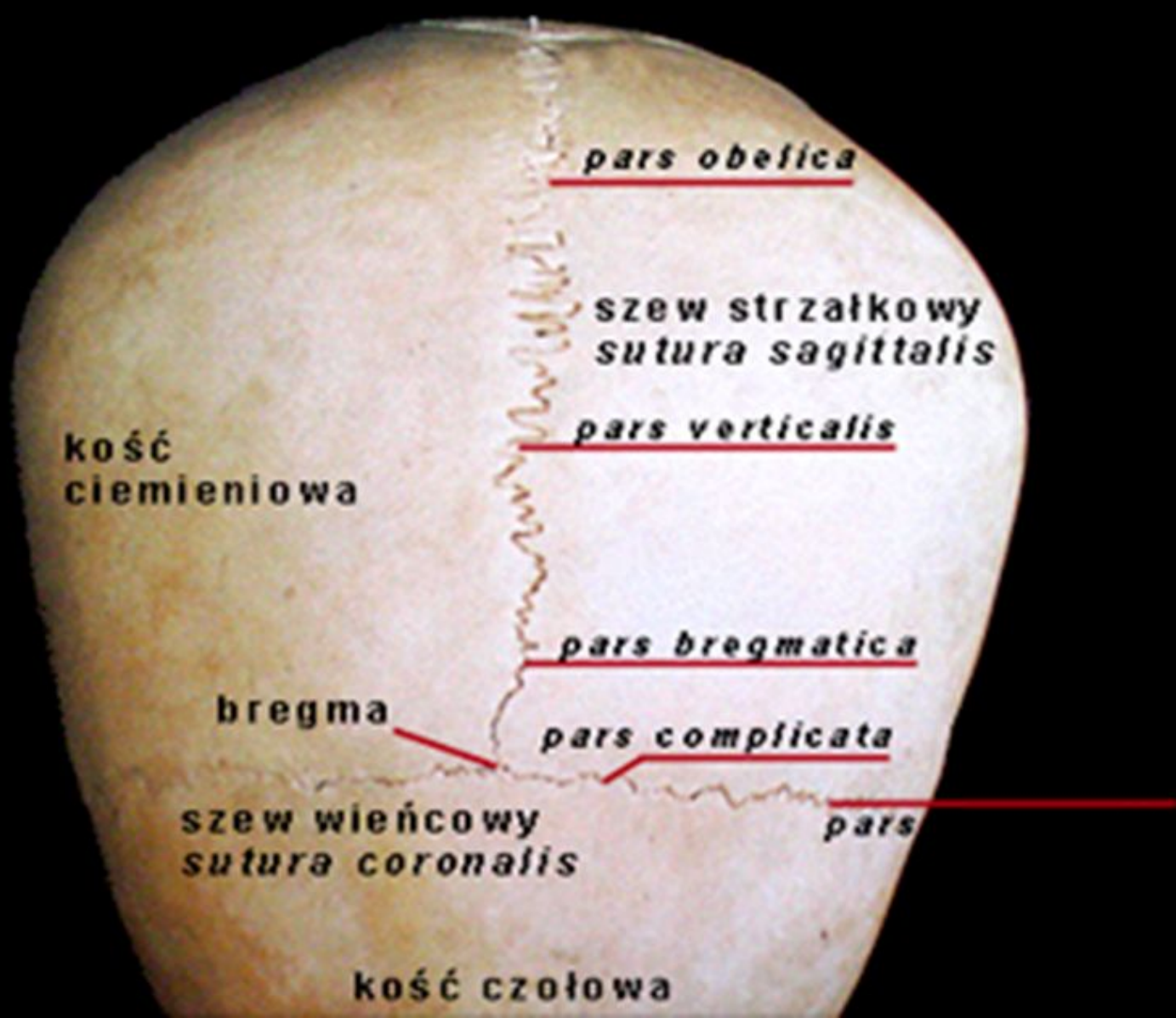

Zastosowanie zasad chiropraktyki w plastyce czaszki dziecka.

mgr Joanna Krygier



kość
ciemieniowa

pars obelica

szew strzałkowy
sutura sagittalis

pars verticalis

pars bregmatica

bregma

pars complicata

szew wieńcowy
sutura coronalis

pars

kość czołowa

Prawidłowy układ szwów i kości u noworodka

Normal Skull of the Newborn

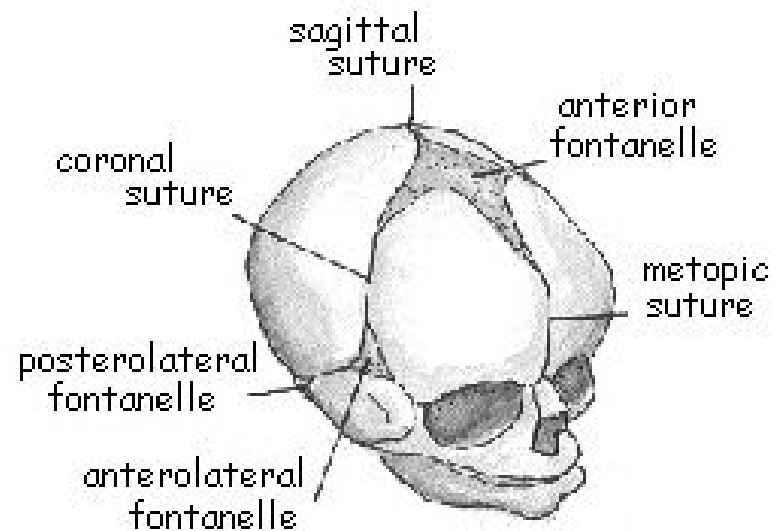
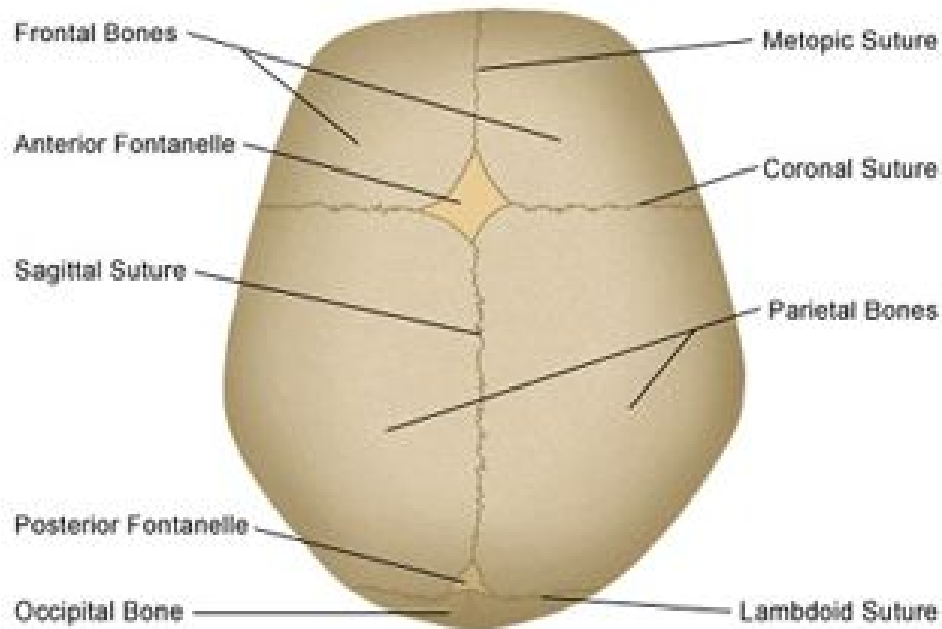

Zmiany w ułożeniu kości czaszki w czasie porodu

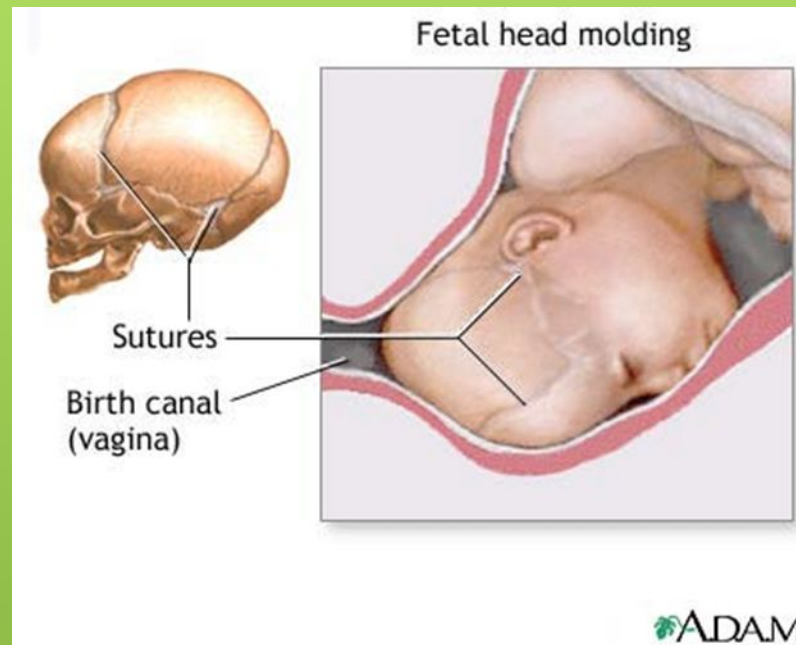

Prawidłowe zmiany w ułożeniu kości czaszki przez poród naturalny

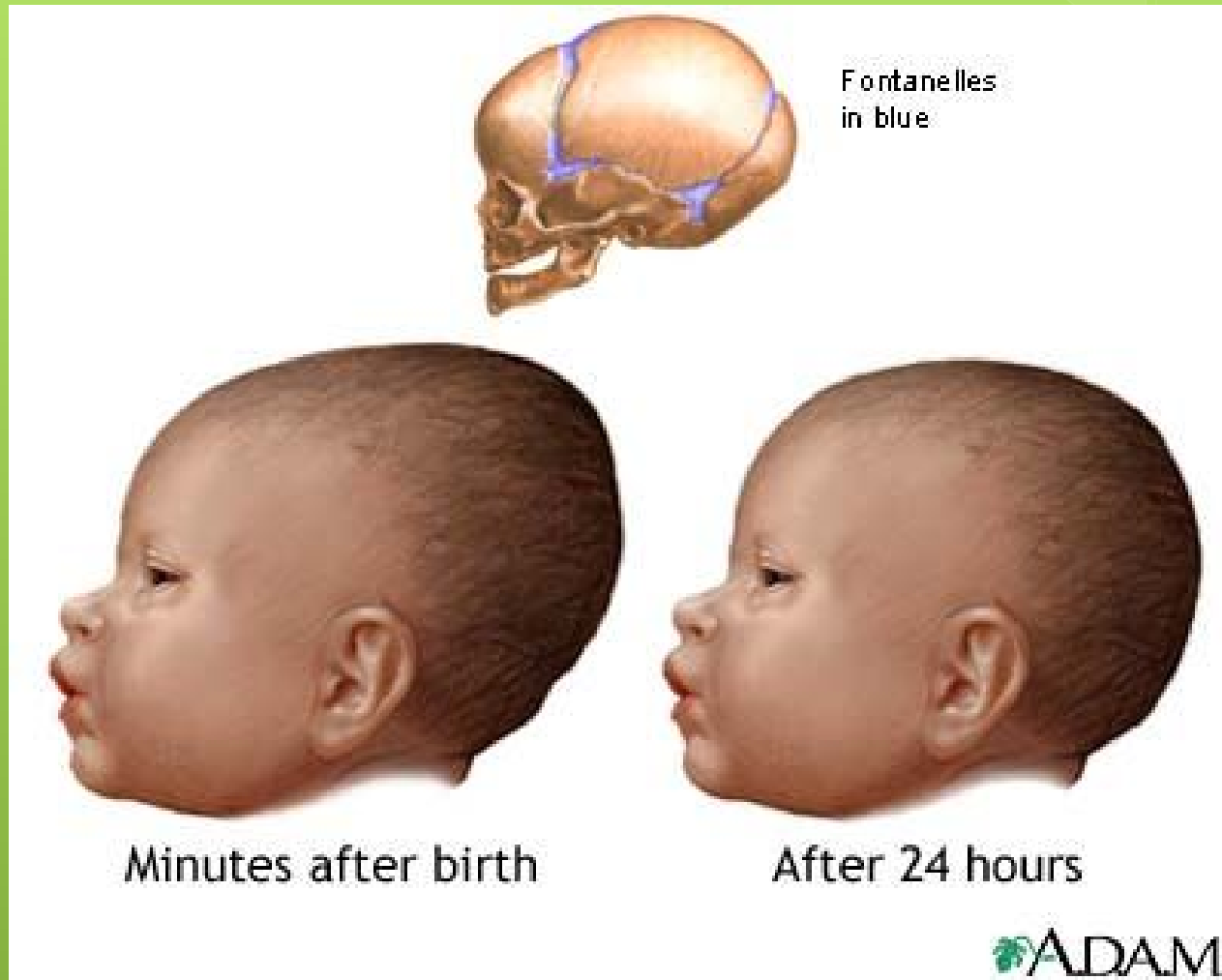

Deformacje czaszki dziecka



Przyczyny deformacji czaszki – nabyte nienaturalne



Brain Damage Due to Crushing Forces of Forceps

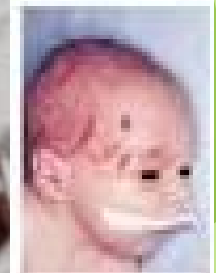
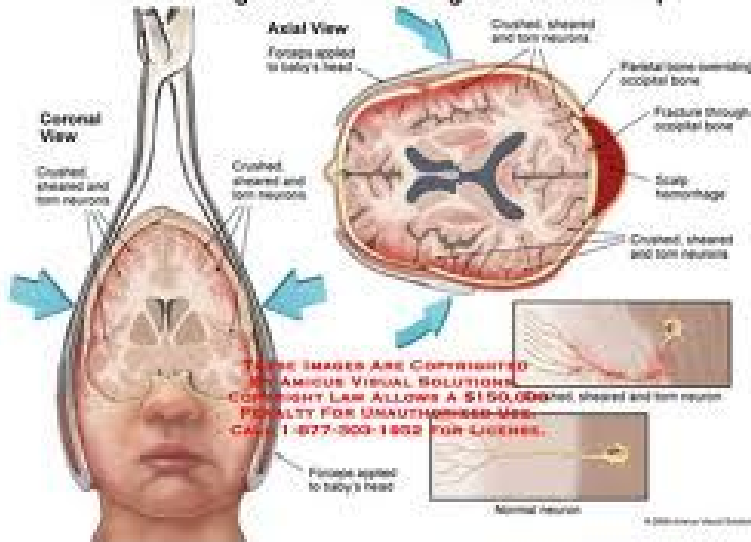

Przyczyny deformacji czaszki - nabyte



Próżnościąg p



Bezpieczny próżnościąg ?

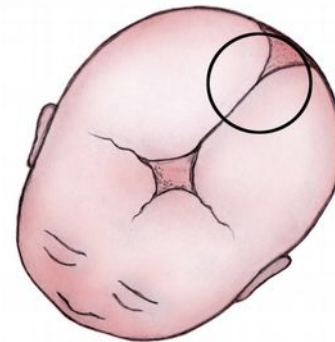
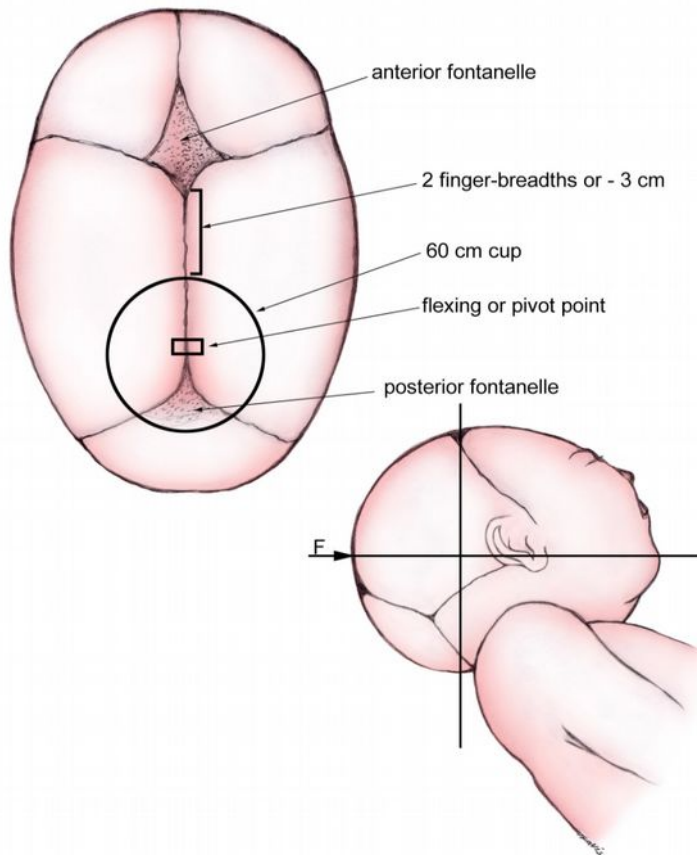

Flexing median

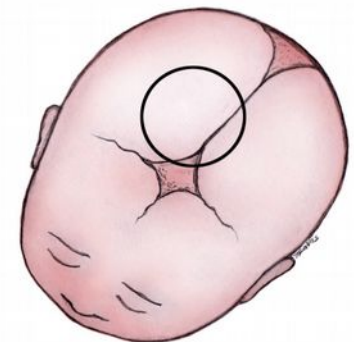

Deflexing median

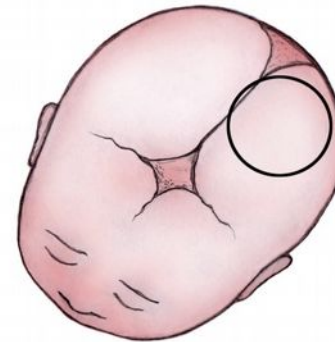

Flexing paramedian

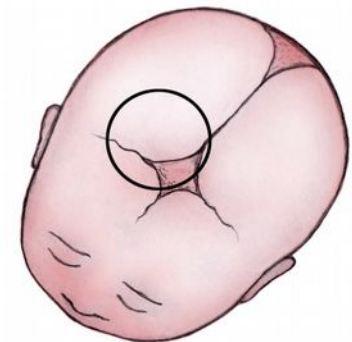

Deflexing paramedian

○ Prawidłowe mocowanie

○ Skala błędu

Deformacja asymetryczna

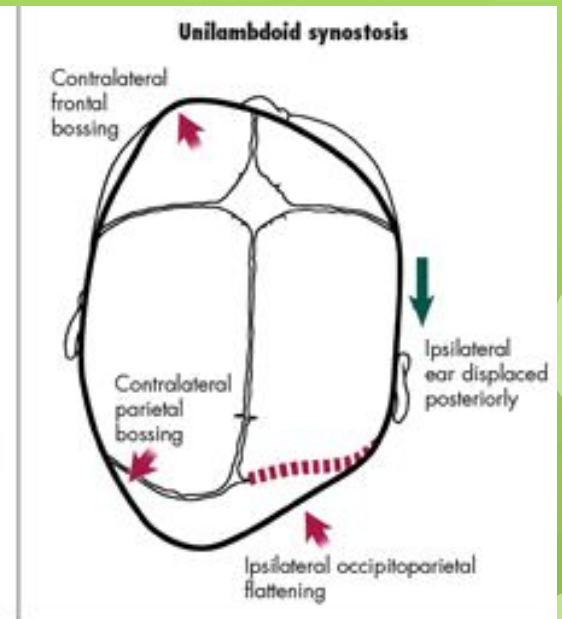
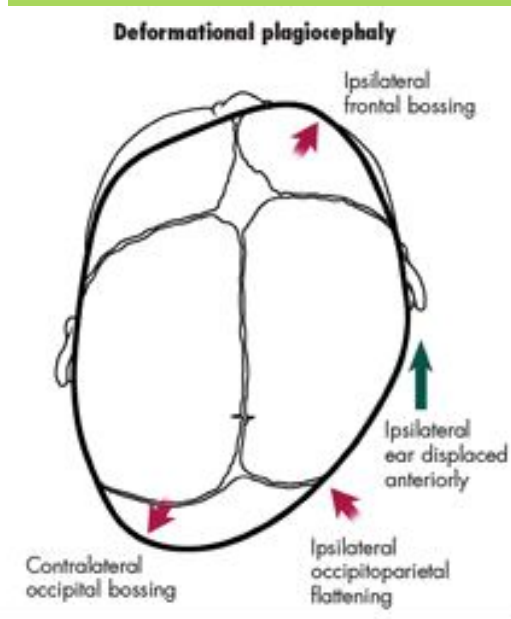
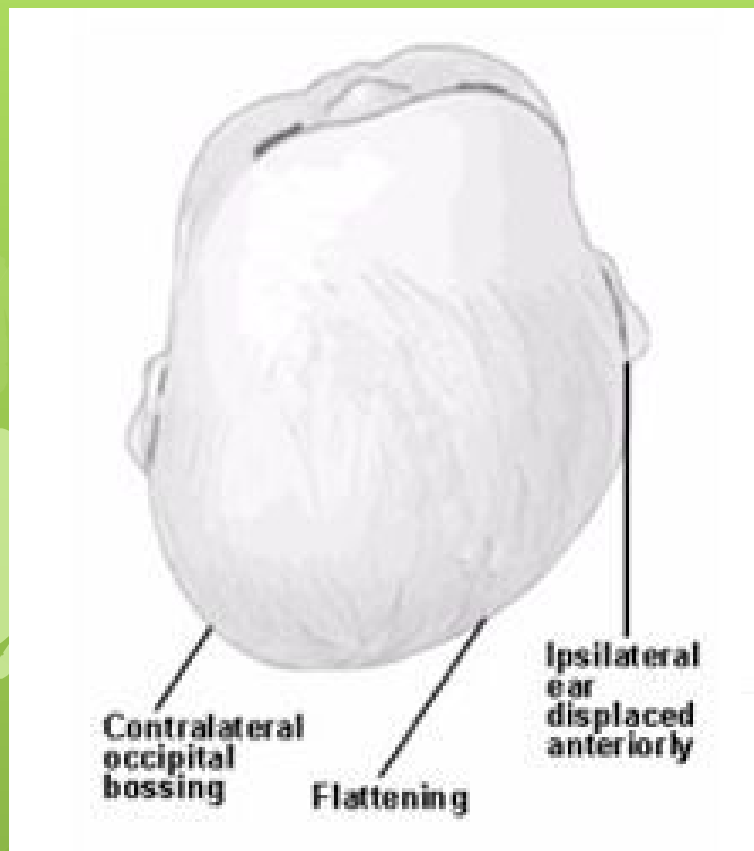

Przyczyny deformacji czaski- ułożeniowe

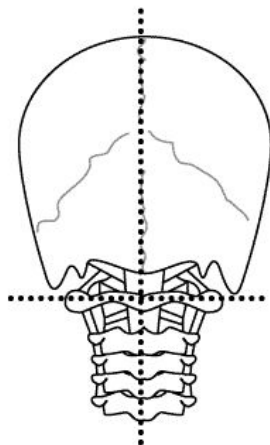

BODY BALANCE
Head and shoulders in balance

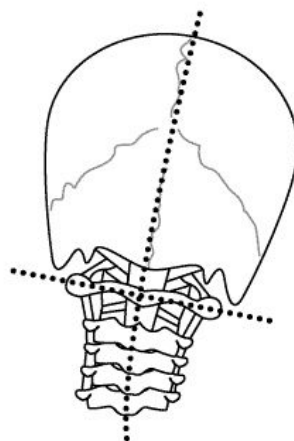

BODY IMBALANCE
Head sits unevenly on shoulders: most likely spinal, nerve and cranial imbalance

- **PLAGIOCEFALIA**- najczęstsza deformacja powodowana powtarzanym uciskiem zewnętrznym na jedną z stron głowy co powoduje spłaszczenie. Jeśli dochodzi do asymetrii twarzy podbródek od spłaszczonej strony staje się szerszy, a czoło wydatne, ucho natomiast przesunięte do przodu i w dół, a czasami większe od ucha po stronie nieznkształconej. Szczeka może ulec przesunięciu, a oczy mogą mieć różne kształty i leżeć na dwóch różnych poziomach.

Najczęstsze przyczyny nabyte – kręcz poporodowy lub ułożeniowy

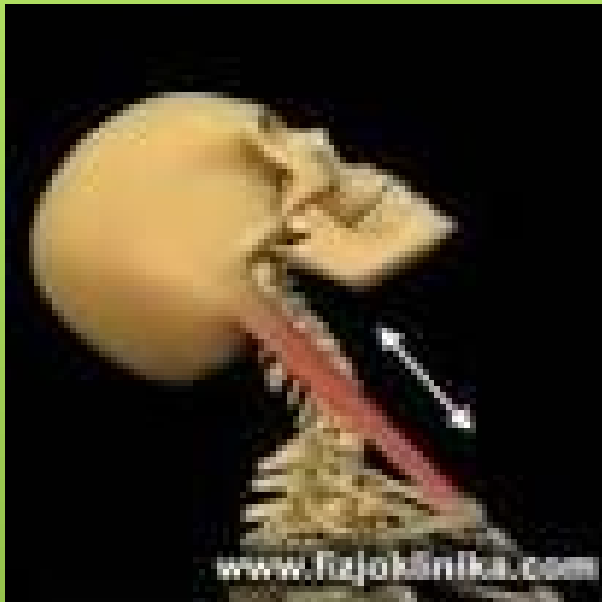

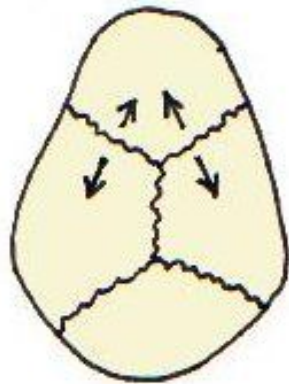

wigschedel

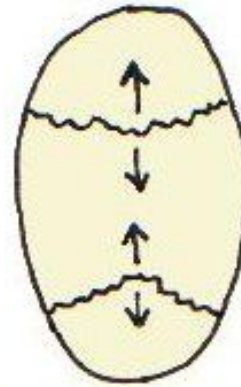

bootschedel

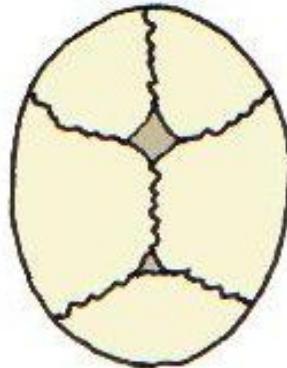

normale
schedel

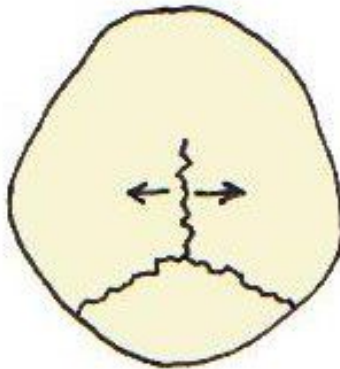

brede schedel

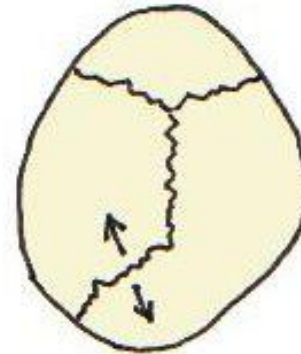

scheef
achterhoofd

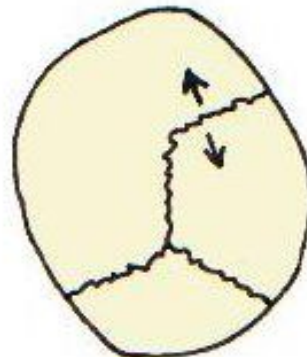

scheve schedel

R. G. G.

Praca z kręczem u dziecka

- Obracam główkę na stronę z kręczem, przytrzymując bark po przeciwległej stronie

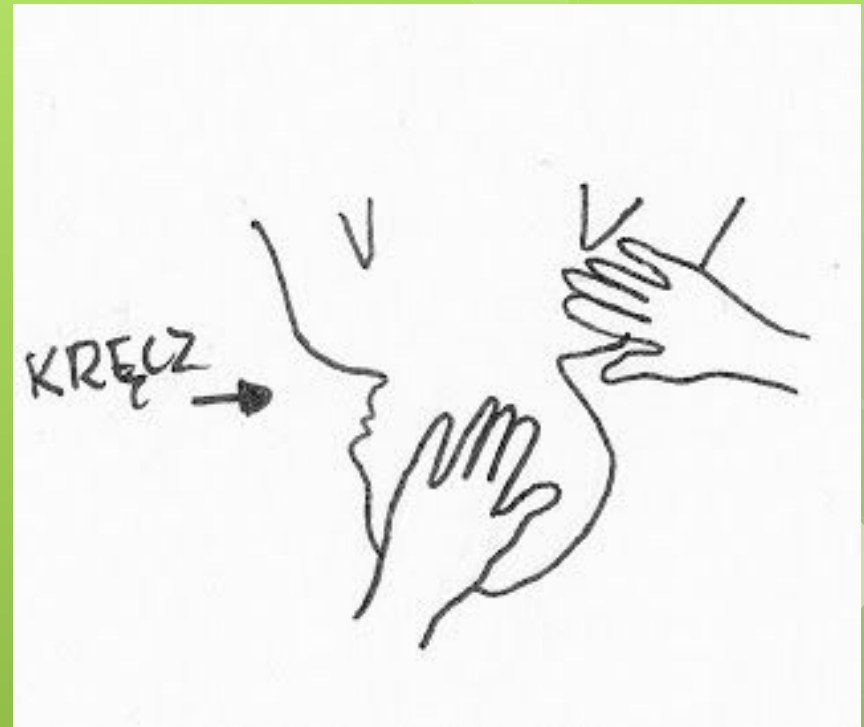

Praca z kręczem u dziecka

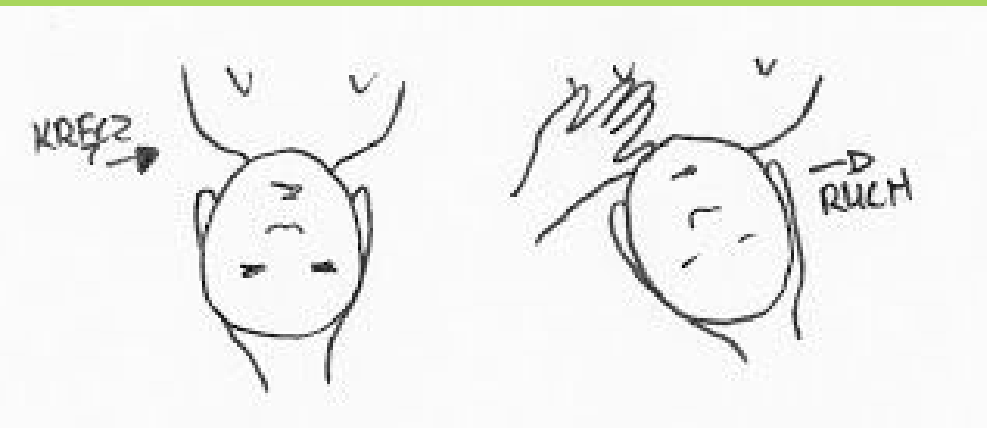

- podtrzymanie główki od spodu i delikatne rozciąganiu mięśnia odchylając główkę w stronę przeciwną do kręczu. Trzeba pamiętać również o przytrzymaniu barku od strony kręczu

Spłaszczenie tylne

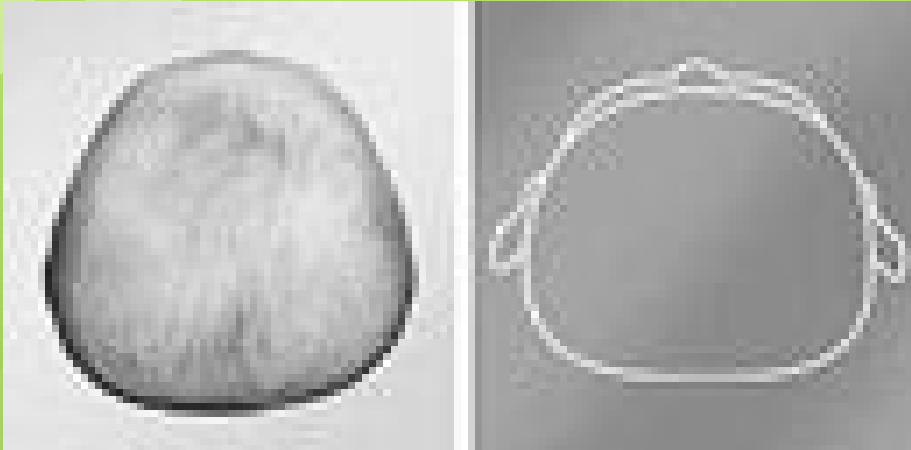

- BRACHYCEFALIA- charakteryzuje się spłaszczeniem całej tylnej części głowy ze jej skróceniem i poszerzeniem. Najczęściej występuje u dzieci układanych do snu cały czas w pozycji na plecach.
- Charakterystyczne następstwo szerokiej klatki piersiowej, krótkich kończyn – budowa masywna

Splaszczzenie boczne

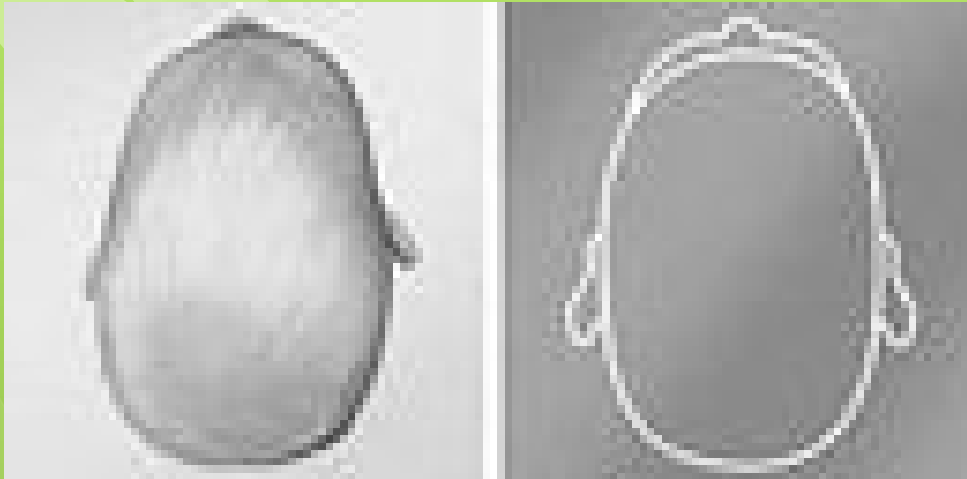

- DOLICHOCEFALIA- charakteryzuje się długą i wąską głową. Może być spowodowana ułożeniem w życiu płodowym, gdzie głowa dziecka jest zaklinowana pod żebrami mamy. Wcześnieństwo również przyczynia się do tej wady.

Metody pracy



Kask uciskowy na kości
czaszki



acyjne
tywne

Chiropraktyka w deformacjach czaszki



Praca na czaszce;

Zalecenia dla rodziców



- BHP „łóżeczkowe”
 - Głaskanie zgodnie z zasadami chiropraktyki
 - Czesanie miękką szczoteczką zgodnie z zasadami chiropraktyki
- Zabawy stymulujące skręcanie głowy w ustawieniu na plecach i brzuszku

Następstwa zniekształcenia czaszki



- Nadmierne pobudzenie ogólne.
- Nadmierna wrażliwość dotykowa głowy
 - Płaczliwość
- Wzmoczone napięcie w kończynach
 - Zaburzenia snu i czuwania
- Zaburzenia ogólne (m.in. asymetria twarzy, stolec, pobudzenie wzrokowe, skręcenie ciała, zaburzenia odruchów, padaczka)

Maksymilian □



Maksymilian □



○ 16 maja

Maksymilian - terapia skończona - czerwiec 2013



Urazy okołoporodowe

- Wiki- kręć ułożeniowy,
- Poród „cesarskie cięcie”

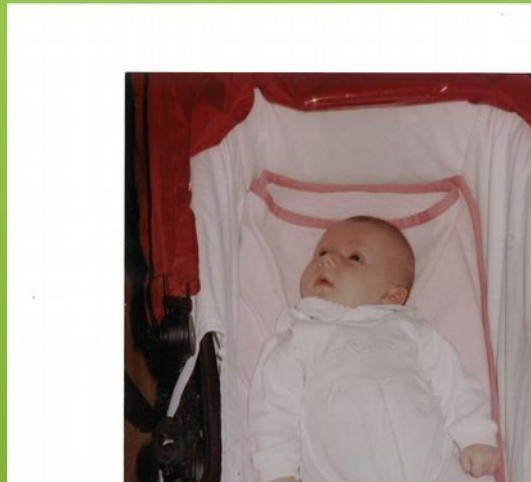

pacjacja- spłaszczenie tyłu czaszki po stronie prawej

Chiropraktor !

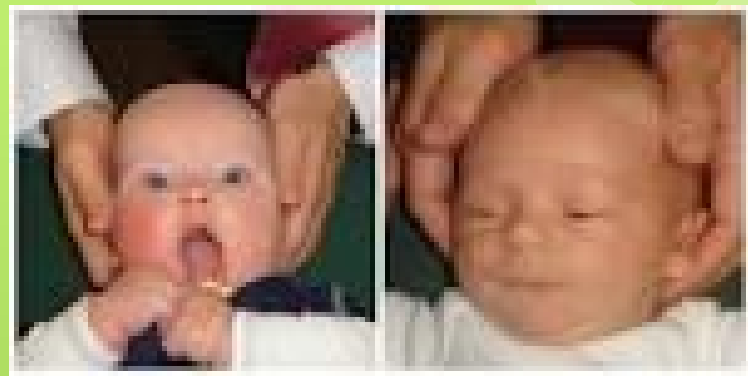

- Praca chiropraktyka polega na działaniu według zasad wyrównywania asymetrii z wszechstronną wiedzą dotyczącą anatomii i fizjologii.
- Dzięki temu dzieci (noworodki) nie są innymi organizmami niż osoby dorosłe do pracy dla chiropraktyka z odpowiednimi uprawnieniami.

życząc powodzenia
Joanna Krygier –
Prezes Fundacji „Do góry głowa”

